

Rete oncologica Toscana



ISPRO

Istituto per lo studio, la prevenzione
e la rete oncologica

Organismo di coordinamento della rete
oncologica regionale

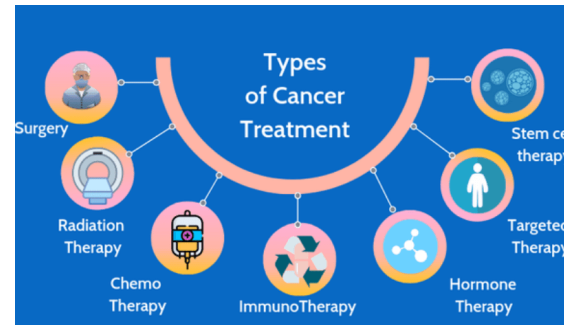
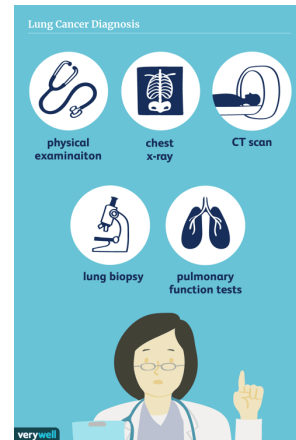

- Programmazione e governo degli indirizzi in ambito oncologico regionale
- Definizione degli obiettivi operativi e dei livelli di attuazione in ambito oncologico



silvia.scoccianti@uslcentro.toscana.it

Rete oncologica Toscana



ISPRO

Istituto per lo studio, la prevenzione
e la rete oncologica

- Organismo di coordinamento della rete oncologica regionale

Dipartimenti
Oncologici

Aziende
Sanitarie

Aziende
Ospedaliero
Universitarie

- Definizione di un programma condiviso

CORD= Punti di accesso a
percorsi assistenziali
condivisi

A.I.U.T.O. point

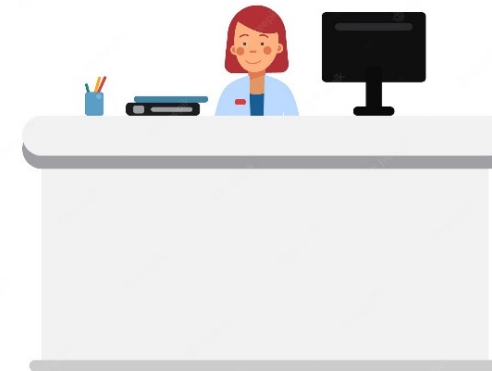

PDTA

GOM



silvia.scoccianti@uslcentro.toscana.it

Rete oncologica Toscana



ISPRO

Istituto per lo studio, la prevenzione
e la rete oncologica

Reti Cliniche per
patologia

•Rete clinica senologica regionale, approvata con delibera della Regione Toscana (**DGRT 268/2019**)

•Centro Regionale di Oncoematologia Pediatrica (CROP)



Target team



Rete multidisciplinare di esperti in terapie locoregionali, approvata con delibera della Regione Toscana (**DGRT 2243/2021**)

Reti regionale delle cure palliative



(**DGRT 464/2019 e 10433/2020**)

Centro Ascolto Oncologico

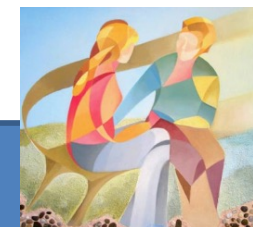

silvia.scoccianti@uslcentro.toscana.it

Rete oncologica Toscana



Molecular Tumor Board (**delibera 689/2020** e **delibera 1568/2020**)

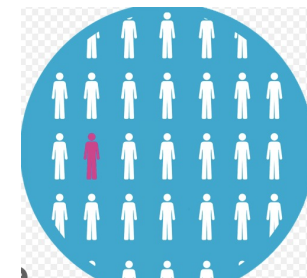

Tumori rari solidi dell'adulto (**delibera 346/2020**)

Progetto Oncologia territoriale (**delibera 735/2020; delibera 167/2021**)



Percorso diagnostico per l'accesso ai farmaci agnostici (**delibera 289/2022**)

Rete oncologica Umbra

- Nata nel **2008** con lo scopo di garantire presa in carico del paz dalla diagnosi al follow-up
- Elaborazione del **modello organizzativo della Rete** (in generale e per ogni singolo nodo) in coerenza con gli indirizzi regionali per garantire cooperazione
- Elaborazione del **piano triennale** delle attività e degli obiettivi, in coerenza con il Piano Sanitario Regionale
- Elaborazione di **piano per lo sviluppo di tecnologie innovative** in coerenza con le risorse disponibili
- Elaborazione di **piano annuale** di attività della Rete con obiettivi specifici e sistema di indicatori

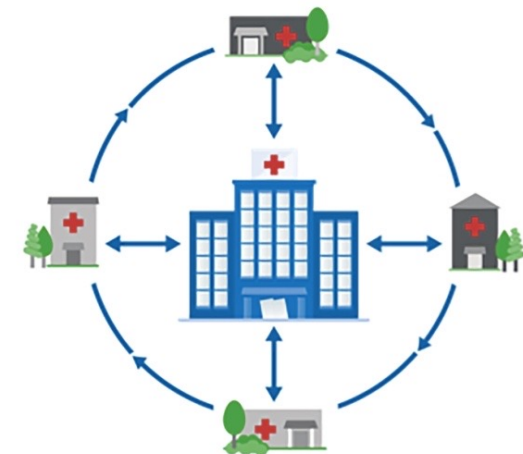

Rete oncologica Umbra

- Importante ruolo durante la pandemia
- Necessità di ottimizzazione della rete delle cure palliative
- Focus sull'oncologia geriatrica
- Implementazione di servizi di telemedicina



ROR RETE ONCOLOGICA
DELL'UMBRIA





Prescrivibilità



ROR | RETE ONCOLOGICA
DELL'UMBRIA



- Adesione: 11/19 centri esistenti

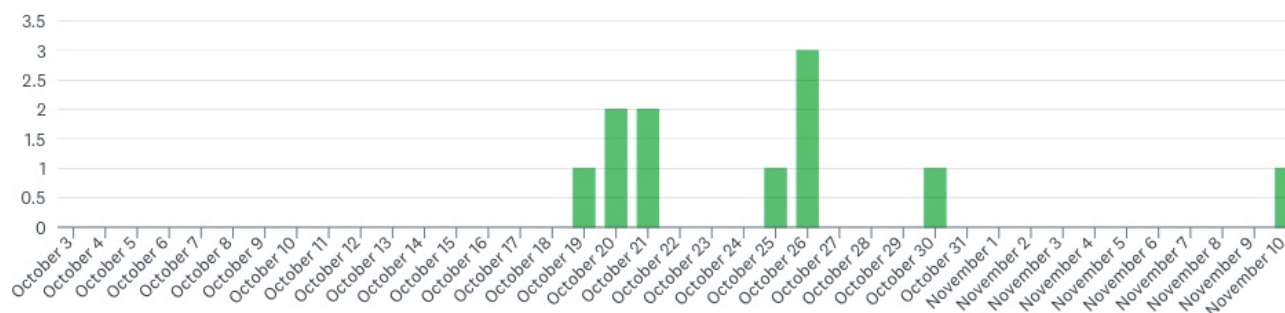

silvia.scoccianti@uslcentro.toscana.it

Nel tuo centro, ogni anno vengono trattati con radioterapia

Risposte: 11 Saltate: 0

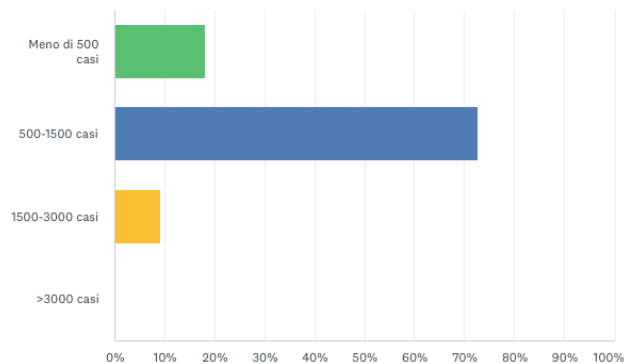

OPZIONI DI RISPOSTA	RISPOSTE
▼ Meno di 500 casi	18,18%
▼ 500-1500 casi	72,73%
▼ 1500-3000 casi	9,09%
▼ >3000 casi	0,00%

Nel tuo centro, il medico radioterapista può prescrivere chemioterapia..

Risposte: 11 Saltate: 0

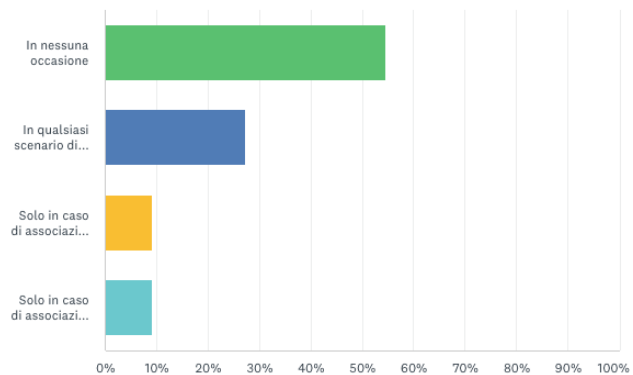

OPZIONI DI RISPOSTA	RISPOSTE
▼ In nessuna occasione	54,55% 6
▼ In qualsiasi scenario di malattia	27,27% 3
▼ Solo in caso di associazioni radiochemioterapiche (incluso farmaci ev)	9,09% 1
▼ Solo in caso di associazioni radiochemioterapiche con farmaci per os	9,09% 1

Nel tuo centro il medico radioterapista può prescrivere targeted therapy e immunoterapia..

Risposte: 11 Saltate: 0

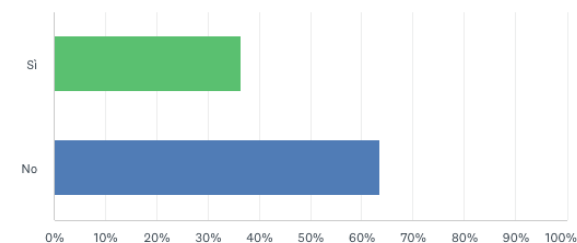

OPZIONI DI RISPOSTA	RISPOSTE
▼ Sì	36,36% 4
▼ No	63,64% 7
TOTALE	11

Nel tuo centro il medico radioterapista può prescrivere ormonoterapia...

Risposte: 11 Saltate: 0

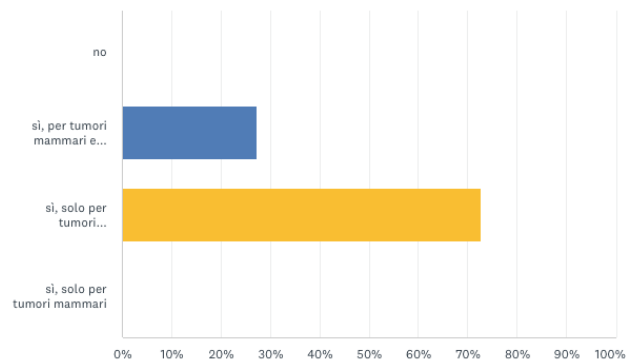

OPZIONI DI RISPOSTA	RISPOSTE	
▼ no	0,00%	0
▼ si, per tumori mammari e tumori prostatici	27,27%	3
▼ si, solo per tumori prostatici	72,73%	8
▼ si, solo per tumori mammari	0,00%	0
TOTALE		11

Nel tuo centro il medico radioterapista, in caso di tumore alla prostata, può prescrivere anche ARTA

Risposte: 11 Saltate: 0

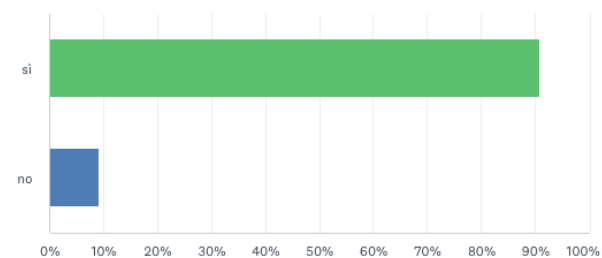

OPZIONI DI RISPOSTA	RISPOSTE	
▼ si	90,91%	10
▼ no	9,09%	1
TOTALE		11



Nel caso di associazioni RT-chemioterapiche con chemioterapia gestita dagli Oncologi medici, è prevista una visita congiunta con l'Oncologo prima di iniziare il trattamento?

Risposte: 11 Saltate: 0

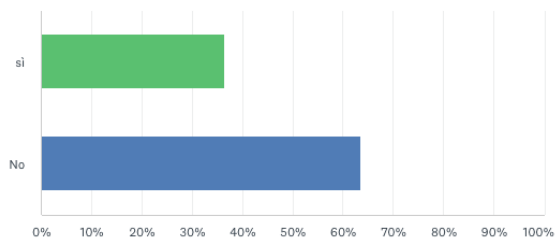

OPZIONI DI RISPOSTA	RISPOSTE	
▼ si	36,36%	4
▼ No	63,64%	7
TOTALE		11

In caso di chemioterapia gestita dai colleghi oncologi, il timing dell'inizio del trattamento radiochemioterapico

Risposte: 11 Saltate: 0

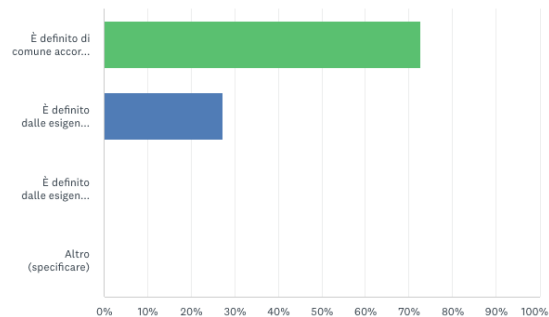

OPZIONI DI RISPOSTA	RISPOSTE	
▼ È definito di comune accordo e sempre rispettato senza problemi ed in piena collaborazione	72,73%	8
▼ È definito dalle esigenze e dalla lista di attesa del reparto di Radioterapia	27,27%	3
▼ È definito dalle esigenze e dalla lista di attesa del reparto di Oncologia Medica	0,00%	0
▼ Altro (specificare)	Risposte 0,00%	0
TOTALE		11

Con riferimento a trattamenti radiochemioterapici in associazione, chi gestisce prevalentemente la tossicità del trattamento?

Risposte: 11 Saltate: 0

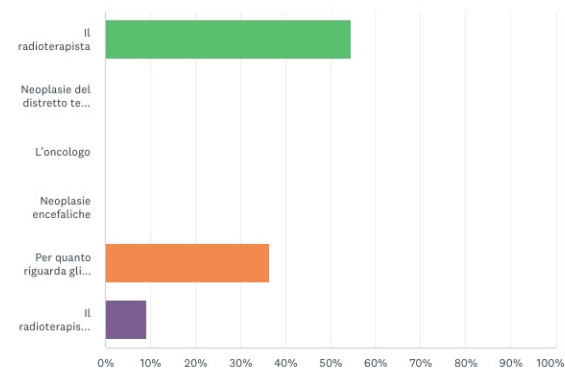

OPZIONI DI RISPOSTA	RISPOSTE	
▼ Il radioterapista	54,55%	6
▼ Neoplasie del distretto testa collo	0,00%	0
▼ L'oncologo	36,36%	4
▼ Per quanto riguarda gli effetti locoregionali il radioterapista, per quanto riguarda gli effetti sistemici l'oncologo	9,09%	1
▼ Il radioterapista e l'oncologo in un ambulatorio congiunto previsto nel corso del trattamento	0,00%	0
TOTALE		11



silvia.scoccianti@uslcentro.toscana.it



Grazie dell'attenzione

silvia.scoccianti@uslcentro.toscana.it